

2018年度3月 ジャパンケア光が丘
 定期巡回・随時対応型訪問介護看護
介護・医療連携推進会議

- 事業所名 ジャパンケア光が丘
- 日時 2018年3月27日(火) 14時00分～15時00分
- 場所 光が丘区民センター 6階会議室
- 目的
 - ① 適正な運営を行う
 - ② 地域に開かれたサービスとする事で、サービスの質の確保と向上を図る
 - ③ 介護及び看護に関する課題について情報共有を行い、介護と医療の連携を図ること
- テーマ 自己評価・外部評価

■アジェンダ

	内容	担当	所要時間	開始時間	終了時間	資料
1	開始の挨拶		0:03	14:00	14:03	
2	出席者のご紹介		0:05	14:03	14:08	
3	サービス提供状況の報告		0:05	14:08	14:13	
4	自己評価・外部評価		0:10	14:13	14:23	
6	意見交換		0:15	14:23	14:38	
7	協議会メンバーからのご連絡		0:10	14:38	14:48	
8	閉会の挨拶		0:12	14:48	15:00	

定期巡回 光が丘 集計データ 2018年2月

※本集計データは、2017年12月～2018年2月までの利用者累計数及び同期間の請求実績を基に算出したデータです。

【1、年間利用者数推移】

★利用者数	4月	5月	6月	7月	8月	9月	10月	11月	12月	1月	2月	3月
定期巡回（在宅）									7	9	10	
そんぽの家S練馬土支田									20	20	19	
そんぽの家S平和台									17	16	16	

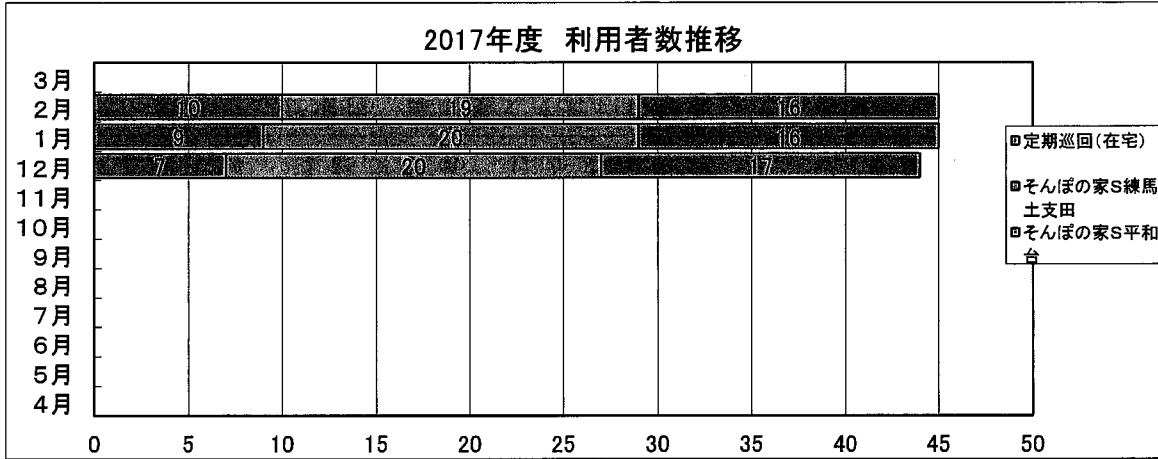

★新規	4月	5月	6月	7月	8月	9月	10月	11月	12月	1月	2月	3月
定期巡回（在宅）									3	2	1	
そんぽの家S練馬土支田									2	0	0	
そんぽの家S平和台									0	0	1	

★終了	4月	5月	6月	7月	8月	9月	10月	11月	12月	1月	2月	3月
定期巡回（在宅）									0	0	0	
そんぽの家S練馬土支田									1	0	1	
そんぽの家S平和台									1	1	0	

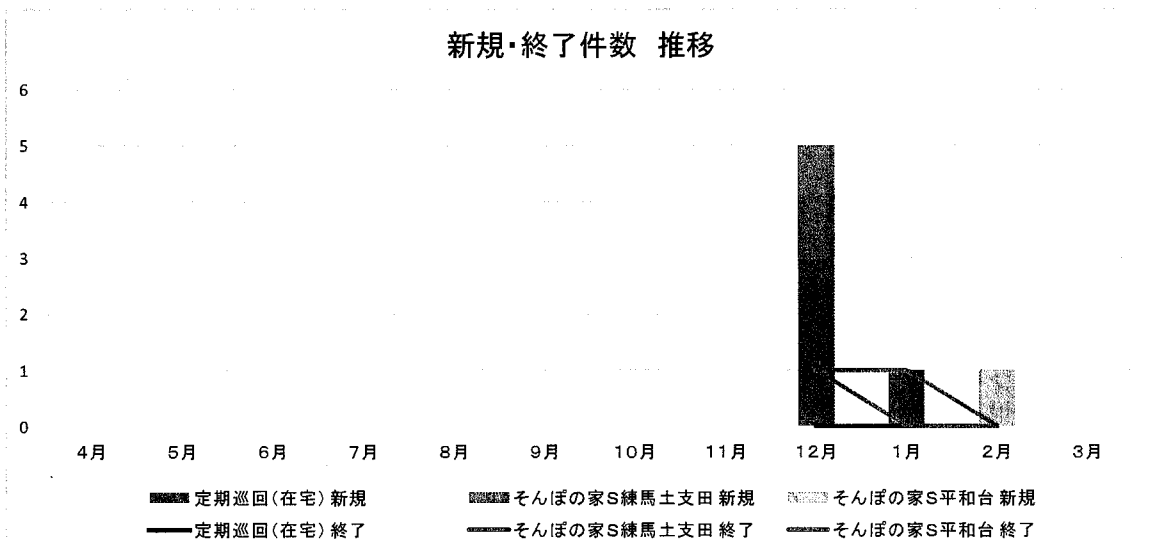

【2、要介護度別利用者数/年齢別】

要介護度別（人）

	要介護1	要介護2	要介護3	要介護4	要介護5	申請中	合計	平均要介護度
定期巡回（在宅）	0	0	2	2	6	0	10	4.40
そんぼの家S練馬土支田	5	6	4	3	1	0	19	2.42
そんぼの家S平和台	2	5	3	6	0	0	16	2.81

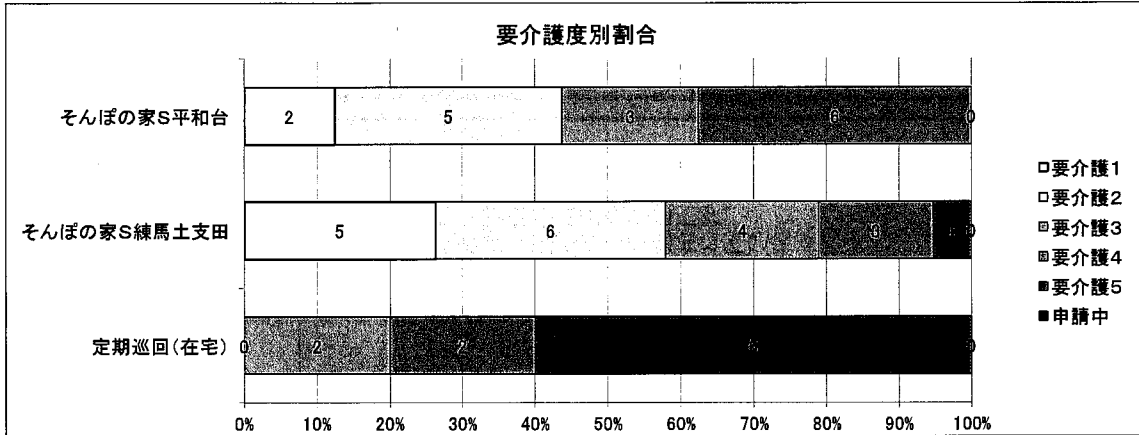

年齢（人）

	～64歳	65～69歳	70～74歳	75～79歳	80～84歳	85～89歳	90～94歳	95歳～	合計	平均年齢
定期巡回（在宅）	1	0	0	0	1	2	4	2	10	79.70
そんぼの家S練馬土支田	0	0	1	0	6	6	3	3	19	88.80
そんぼの家S平和台	0	0	0	1	2	7	5	1	16	84.30

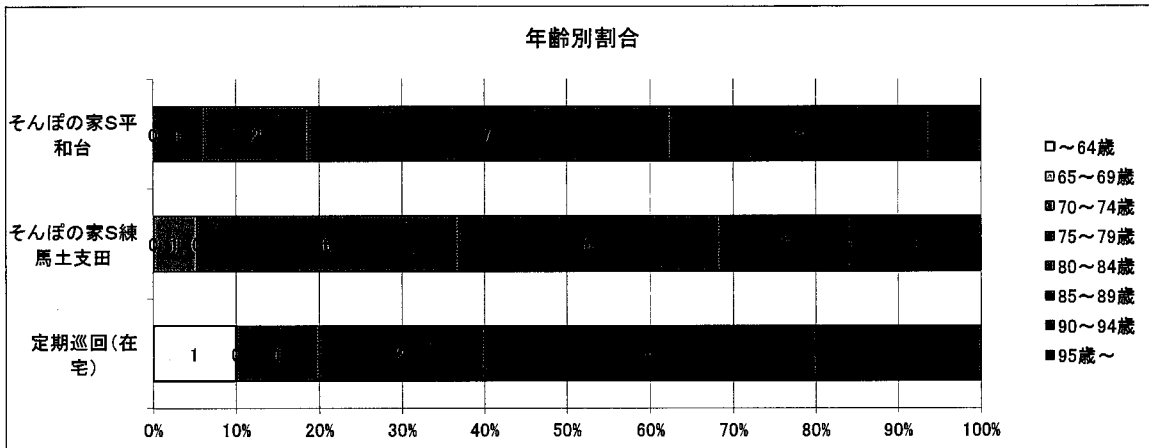

【3、訪問看護等利用状況】

定期巡回（在宅）	要介護1	要介護2	要介護3	要介護4	要介護5	全体
アセスのみ	0	0	1	1	0	2
介保訪看	0	0	0	1	3	4
医保訪看	0	0	1	0	3	4
合計	0	0	2	2	6	

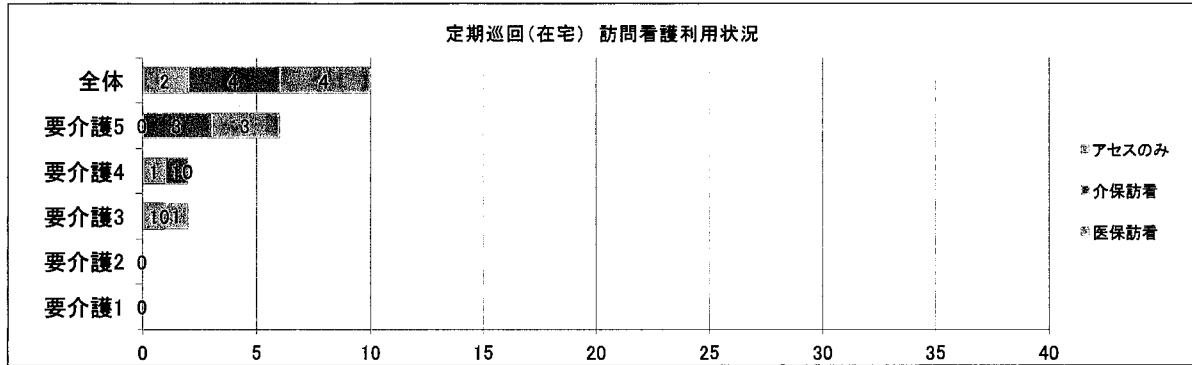

そんぽの家S平和台	要介護1	要介護2	要介護3	要介護4	要介護5	全体
アセスのみ	1	2	0	0	0	3
介保訪看	1	3	2	6	0	12
医保訪看	0	0	1	0	0	1
合計	2	5	3	6	0	

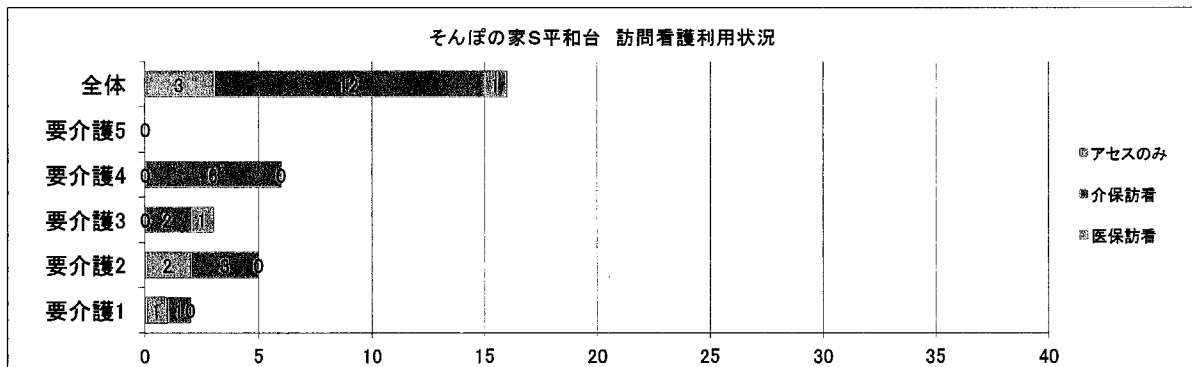

そんぽの家S練馬土支田	要介護1	要介護2	要介護3	要介護4	要介護5	全体
アセスのみ	1	4	3	1	0	9
介保訪看	4	2	1	2	1	10
医保訪看	0	0	0	0	0	0
合計	5	6	4	3	1	

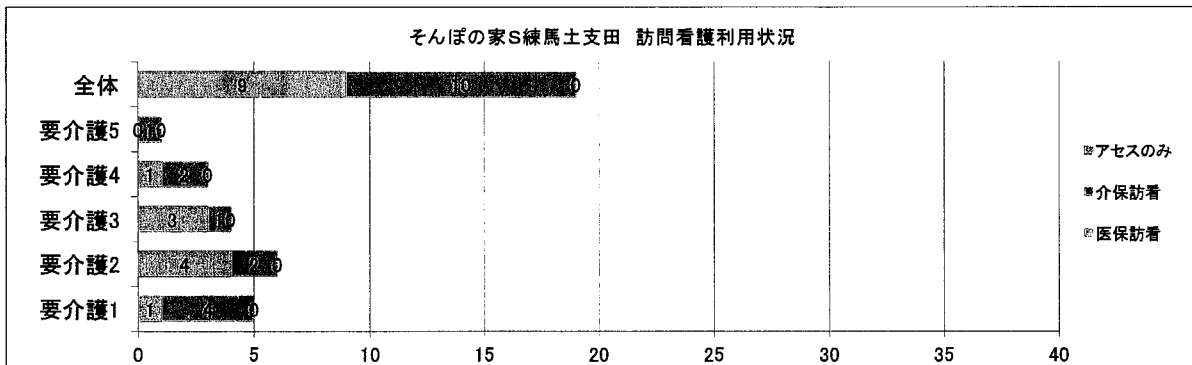

【4、移動時間（分）】

	5分以下	6~10分	11~15分	16~20分	25分以上	合計
光が丘	0	0	4	5	1	10
そんぼの家S平和台	16	0	0	0	0	16
そんぼの家S練馬土支田	19	0	0	0	0	19
	0	0	0	0	0	0

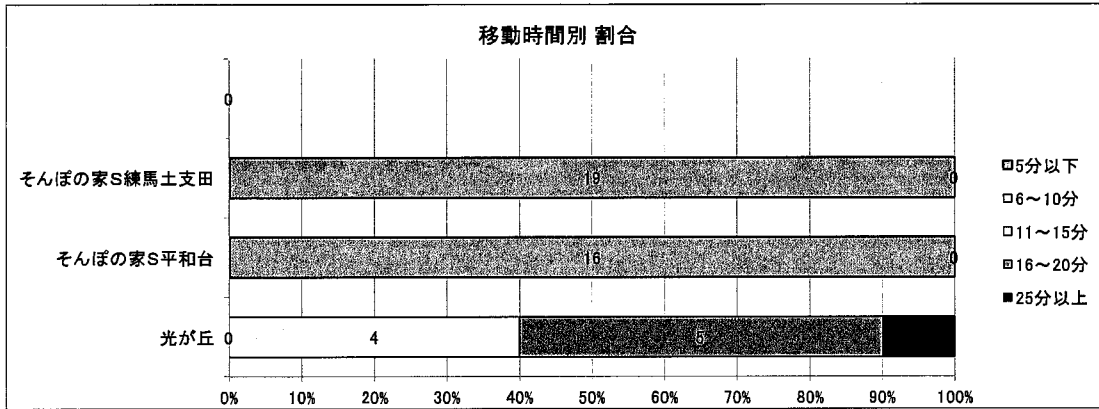

利用実績(平成29年12月～平成30年2月)

利用者数推移

H29.12

H30.1

	H29.12	H30.1	
月利用者数(延べ)	44名	46名	45名
新規サービス開始数	5名	2名	1名
サービス終了者数	2名	1名	0名
介護看護利用者数	29名	31名	29名
介護のみ利用者数	13名	15名	16名

サービス提供回数

H29.12

H30.1

	H29.12	H30.1	
定期巡回回数(日中)	2254回	2235回	2100回
定期巡回回数(夜間)	1913回	1808回	2100回
随時対応回数(日中)	169回	176回	181回
随時対応回数(夜間)	249回	201回	185回
随時訪問回数(日中)	130回	119回	106回
随時訪問回数(夜間)	158回	128回	137回

介護度別分析(1人当たり平均訪問回数/日)

H29.12

H30.1

	H29.12	H30.1	
要介護1	0.3回	0.2回	0.2回
要介護2	1.9回	2.5回	1.4回
要介護3	7.2回	3.1回	5.7回
要介護4	5.0回	5.6回	6.2回
要介護5	2.6回	2.7回	3.9回

**ジャパンケア光が丘 定期巡回・随時対応型訪問介護看護
介護医療連携推進会議 記録**

開催日	開催時間
30 年 3 月 27 日	14 : 00 ~ 15 : 00

■出席者

名前	所属	名前	所属
N 様	光が丘地域包括支援センター・保健師		
T・H	ジャパンケア光が丘 管理者 定期巡回計画作成責任者		
N・I	ジャパンケア光が丘 定期巡回計画作成責任者		
M・I	株式会社JICC 練馬区担当		
S・N	ジャパンケア光が丘 訪問介護員		

■審議事項

次回へ持ち越し

1 開始の挨拶	<input type="checkbox"/>
2 介護・医療連携推進会議参加者のご紹介	<input type="checkbox"/>
3 サービス提供状況の報告	<input type="checkbox"/>
4 自己評価・外部評価	<input type="checkbox"/>
5 意見交換（サービスへの評価・要望・助言）	<input type="checkbox"/>
6 協議会メンバーからのご連絡	<input type="checkbox"/>
7 閉会の挨拶	<input type="checkbox"/>
8	

1.開始のあいさつ

本日は貴重なお時間、お越しくださりどうもありがとうございます。2018年3月度ジャパンケア光が丘の介護・医療連携推進会議を開始させていただきます。医療連携推進会議の目的としまして適正な運営と地域に開かれたサービスとすることでサービスの質と確保を図ること、介護および看護に関する課題について情報共有を行って連携を図るという内容になっています。

お願いしたいと思います

2.介護・医療連携推進会議参加者のご紹介

みなさまより自己紹介（所属とお名前）

3.サービス提供状況の報告

資料ご参照頂きご説明させて頂きます。

12月に法人変更がありましたので平成29年12月から平成30年2月までの集計となっております。

在宅に限って言えば12月が7名、1月が9名、2月が10名となっております。

次にサービス付高齢者向け住宅のそんぼの家s平和台とそんぼの家s練馬土支田の利用者推移を報告

要介護別の利用者については在宅では要介護3が2名、要介護4が2名、要介護5が6名の計10名、平均介護度が4.4です

そんぼの家s練馬土支田が要介護1が5名、要介護2が6名、要介護3が4名、要介護4が3名の計19名の平均介護度2.4です。

そんぼの家s平和台が要介護1が2名、要介護2が5名、要介護3が3名、要介護4が6名の計16名で平均介護度が2.81です。

このあと、資料参照しながら年齢別、訪問看護等利用状況、移動時間についてのご報告

訪問看護の利用状況は在宅ではアセスのみが2名、介護保険の訪問看護が4名、医療保険での訪問看護が4名となっております。

4.自己評価・外部評価

本来は本日自己評価と外部評価をして頂く予定でしたが、FAXでお願いできますでしょうか。推進会議に参加された方みなさんに書いて頂くと同時に定期巡回を利用しているCMさんにも書いて頂いて後日回収しておりますのでどうぞよろしくお願いいたします

5.意見交換

弊社からの連絡事項として2つあります。

まず定期巡回来年4月から介護医療連携推進会議が年間4回から2回に変更になります。また本年3月からサテライトを1事業所立ち上げております。そんぽの家s平和台に定期巡回のサテライトを立ち上げており3月から開始しておりますので次年度の介護医療連携推進会議においてはサテライトも含めた数値という形でご提示させて頂くこととなります。この2つが主なご案内となります。

地域包括支援センターではシステムが大きく変わりますがご存じでしょうか？

今の現在の支所もすべて本所になりますのでそこが大きく変わるので地域の相談はすべて本所で解決できますのでより利用しやすいようになります。

エリアは変わらないので今の支所のエリアですべて解決できると考えて頂ければわかると思います。

今の本所の光が丘ですが併設支所がなくなって本所になる形です。スタッフもがらりと変わるような形になりますのでよろしくお願い致します。

6.協議会メンバーからのご連絡

とくになし

8.閉会の挨拶

短い時間ではありましたが、これもちまして定期巡回・随時対応型訪問介護看護の介護・医療連携推進会議を終了とさせて頂きます。ありがとうございました。

O

C